

Grundriss Obergeschoss
GF: 332,12m²

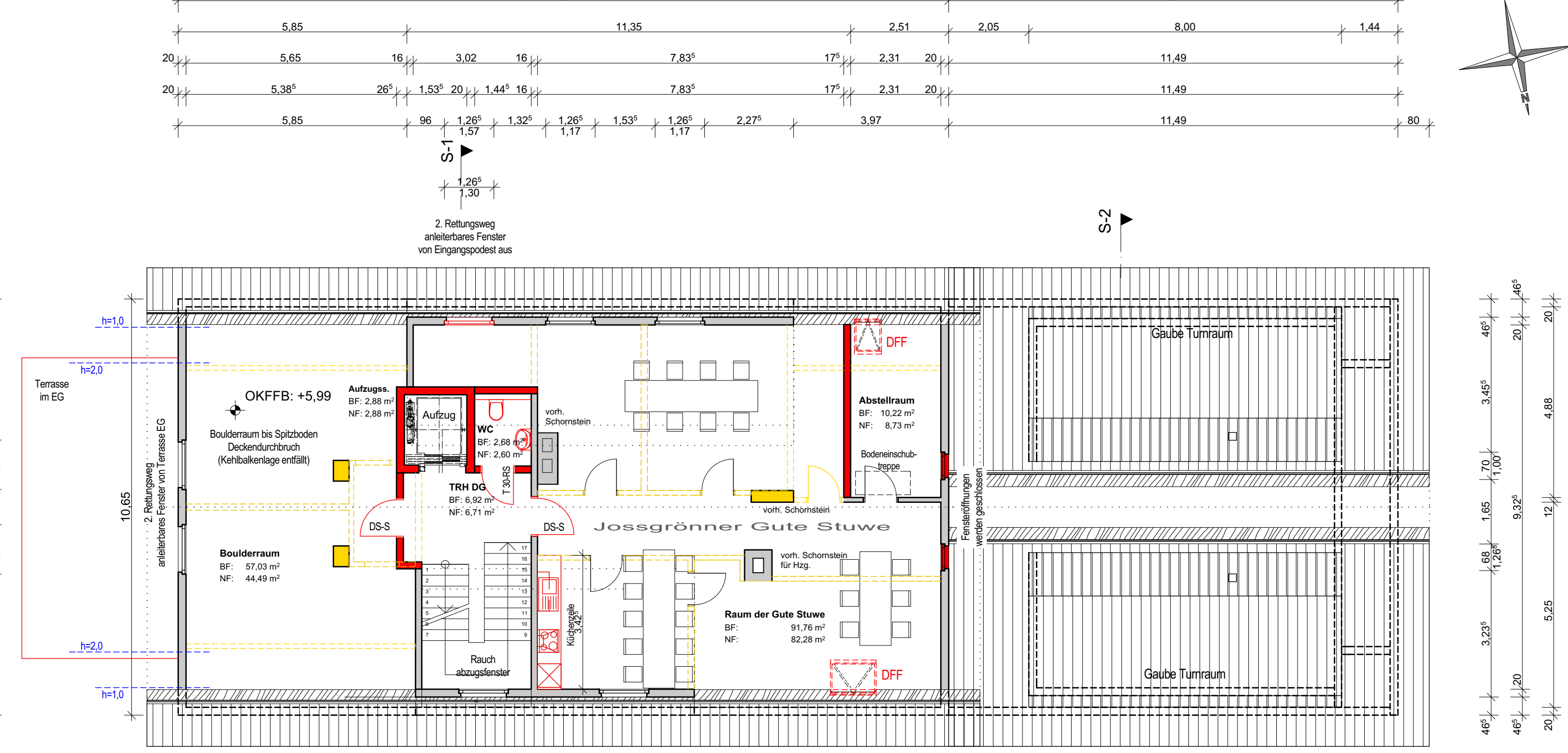

Grundriss Dachgeschoss
GF: 209,81m²

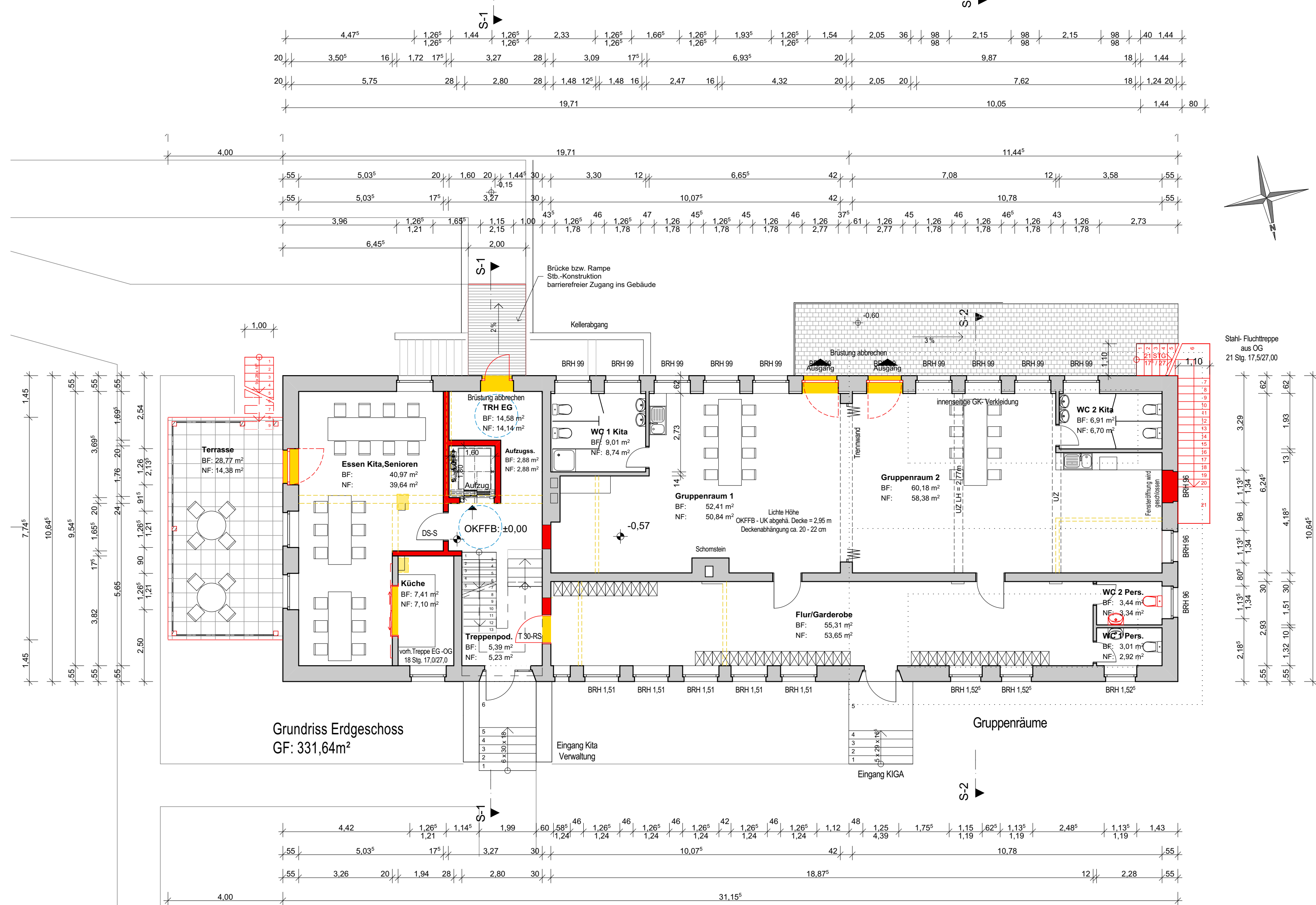

Grundriss Erdgeschoss
GF: 331,64m²

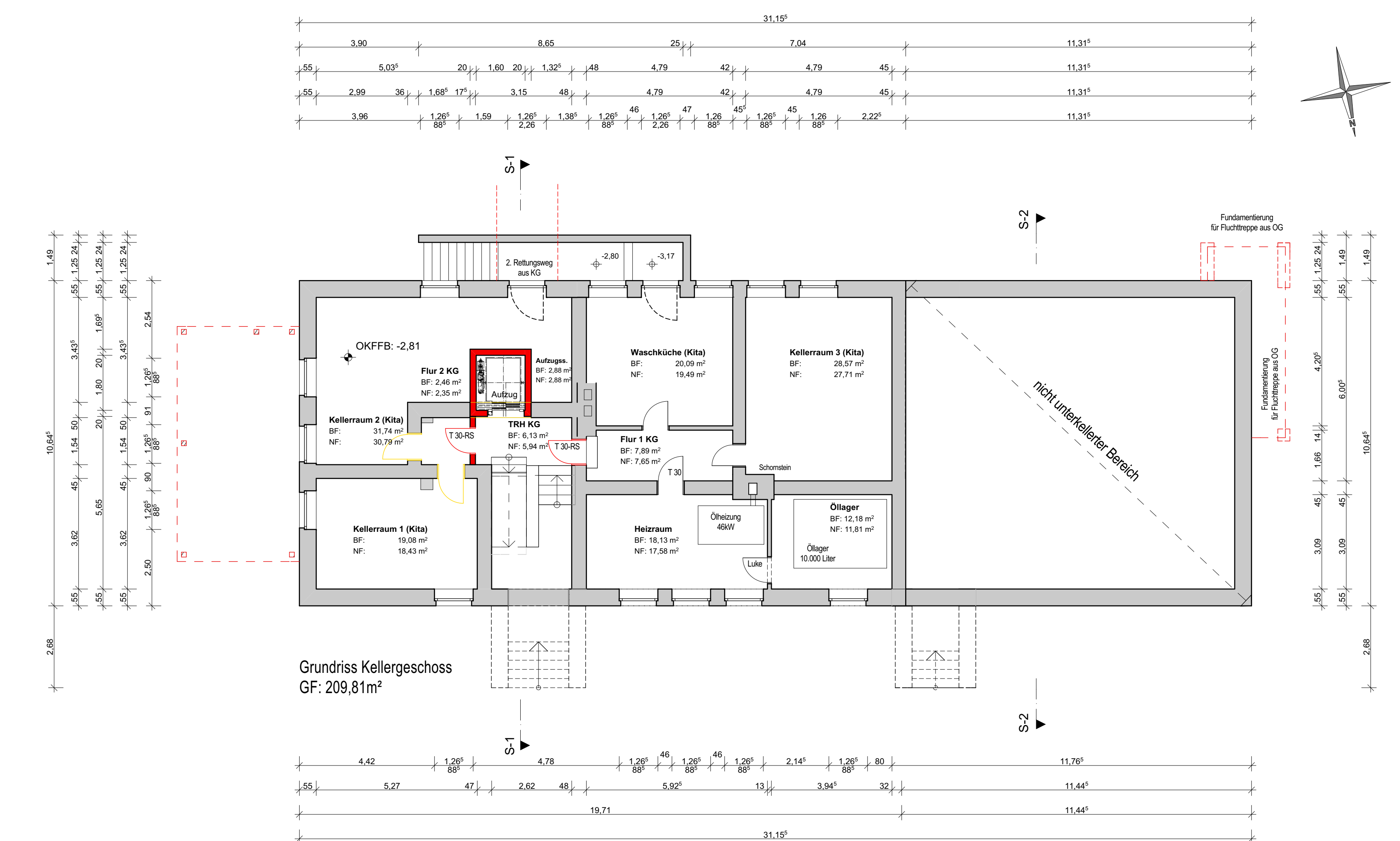

Grundriss Kellergeschoss
GF: 209,81m²

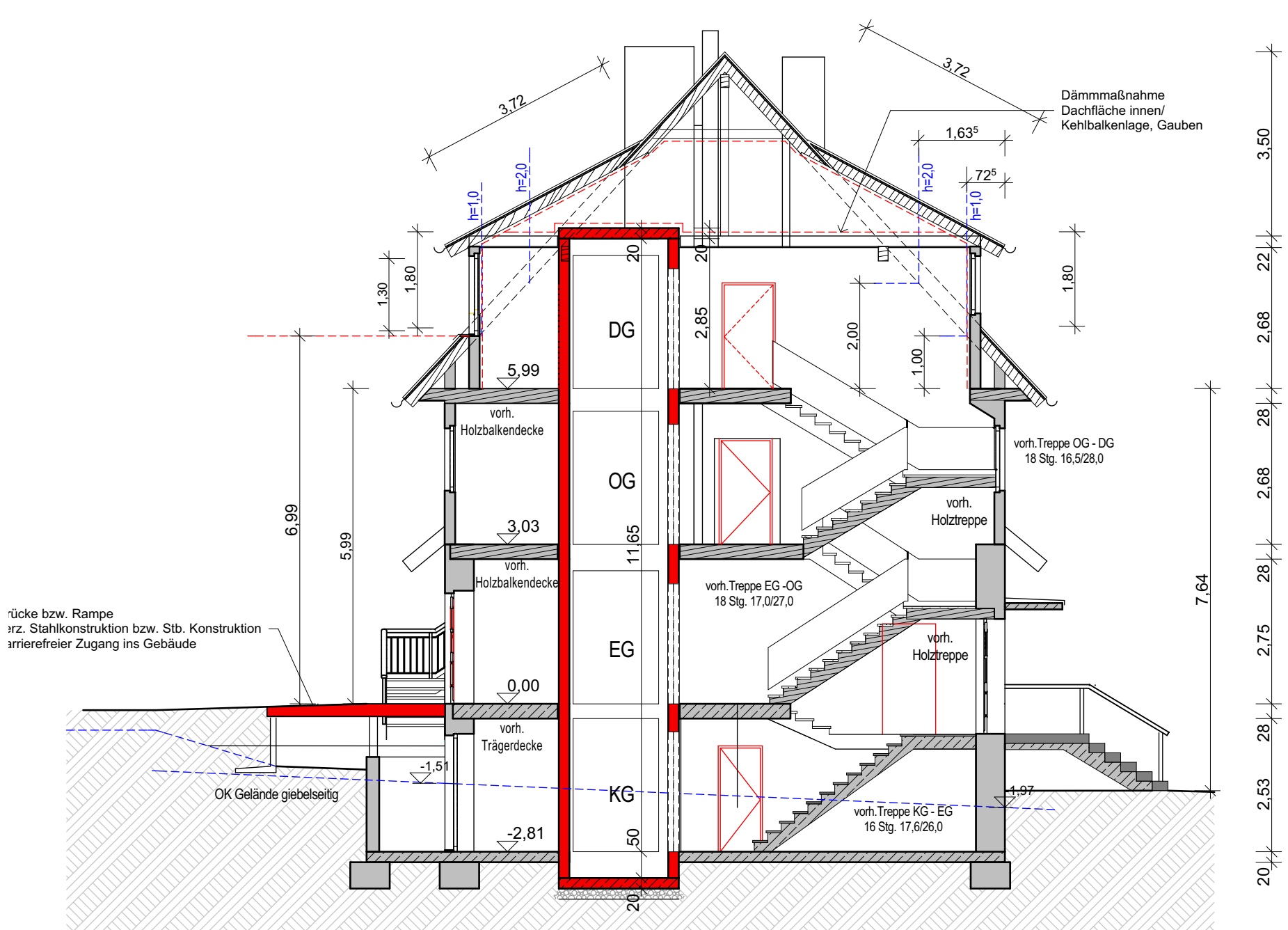

Gebäudeschnitt S-1 ehemaliges Schwesternhaus

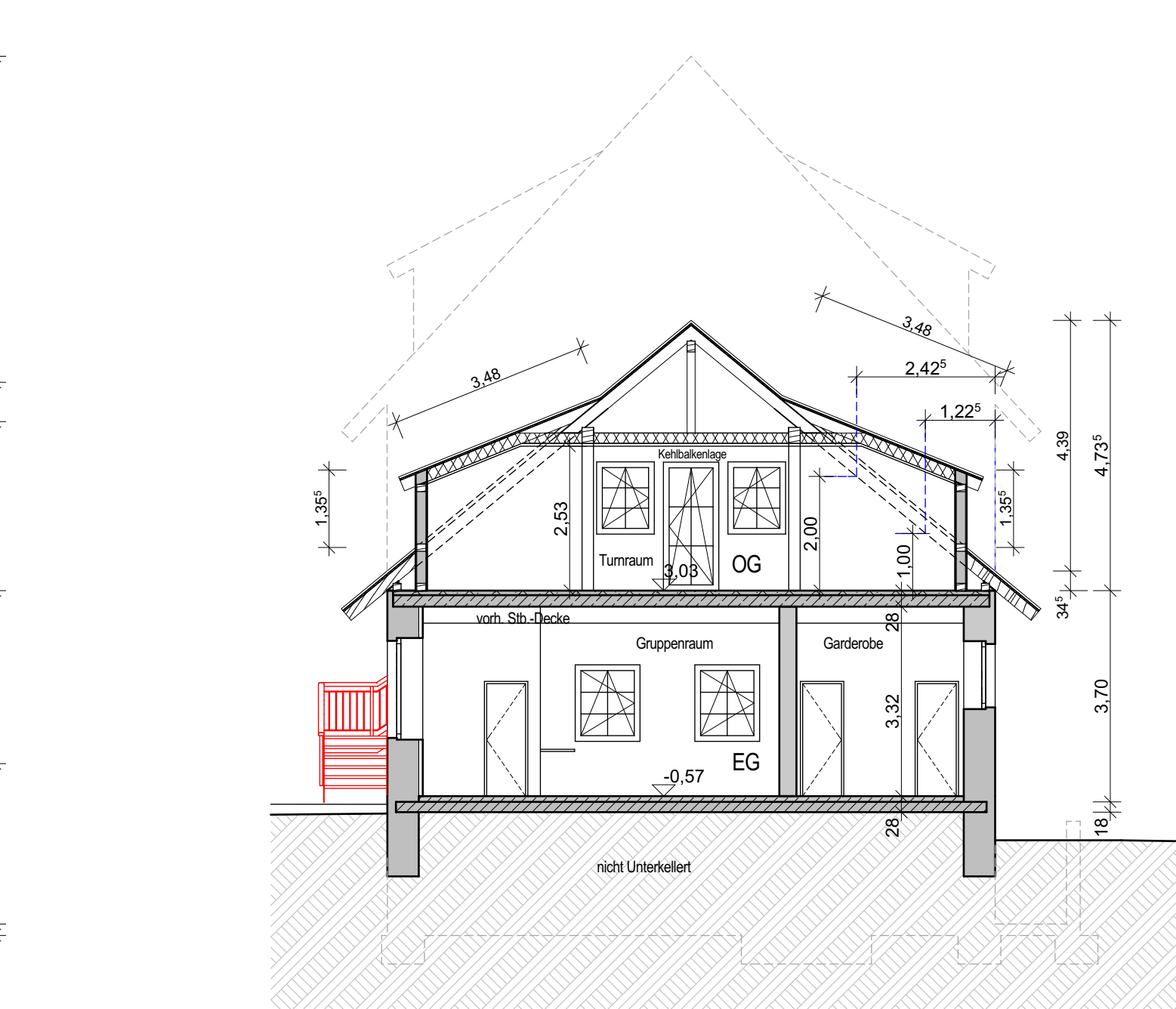

Gebäudeschnitt S-2 KITA

Die Pläne sind vom Auftragnehmer verantwortlich zu prüfen. Maße sind am Bau zu nehmen und zu kontrollieren.
Eventuelle Maßdifferenzen zwischen Plänen des Statikers, Projektgenieurs, der Fachfirmen und den Plänen des Architekten sind vor der Ausführung zu klären.
Dieser Plan gilt nur in Verbindung mit den übrigen Ausführungsplänen des Architekten, den Plänen des Statikers und der geprüften Statik.
Baustoffe und Glaslösungen sind der Statik zu entnehmen.
Balkonen gegen die Konstruktion sind vor der Ausführung dem Architekten (Bauleiter) mitzuteilen.

| a | 04.11.2016 | KL | Grundriss OG verändert |
|-------|------------|------------|------------------------|
| Index | Datum | Gez. | Änderung |
| 1:100 | KL | 04.11.2016 | Bl-Nr.: A-01 a |

Zeichnung: Grundrisse, Gebäudeschnitte

BAUEINGABE

Bauherr: Gemeinde Jossgrund
vertr. d. Bürgermeister Rainer Schreiber
Martinusstraße 2
63637 Jossgrund

Planung: ARCHITEKTURBÜRO

Stefan Kleespies
Architekt Dipl.-Ing. (FH)
Bismarckstraße 8
63637 Jossgrund Oberndorf
Tel: 06059-907312
Fax: 06059-907313
Mobil: 0171-5469134
E-Mail: s.kleespies@t-online.de

Bauvorhaben: Umbau der Kindertagesstätte sowie Umbau des ehemaligen Schwesternhauses zu einem Familienzentrum

Legende:
Gebäudeklasse 4 SO nach § 2 HBO
OKFFB EG = +0,00
GEPLANT
ABBRUCH
BESTAND

Baugrundstück: 63637 Jossgrund Oberndorf Orber Gasse 9
Gemarkung: Oberndorf; Flur: 2; Flstk: 196